విండోస్‌లో తెలుగు చదవడం

The following are instructions to be followed to read and store telugu content in your windows XP machine. If you can't read the telugu instructions below, Go towards the end of this document to read them in english.

అన్నిటికంటే ముందు, ఇదిగో ఈ కింద చెప్పిన విధంగా చేస్తే, XP లో **ఏ అక్షరాలయినా మృదువుగా, సుతారంగా, అందంగా కనబడతాయి.**

1. Desktop మీద right click చేసి
2. settings ఎంచుకుని
3. Appearence లో effects క్లిక్ చేసి
4. "Use the following method to smooth edges of screen fonts" అన్నదాన్ని "ClearType" కి మార్చండి.
5. అన్నీ Ok కొట్టేస్తే తేడా మీకే తెలుస్తుంది.

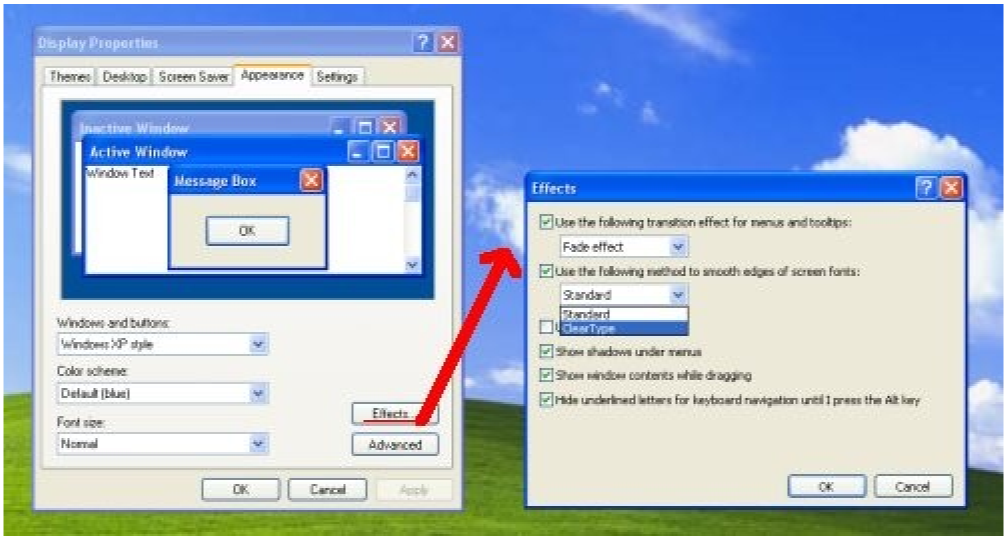

XPలో తెలుగు చదవడానికి, స్టోర్ చేయడానికి ఈ క్రింది చెప్పిన విధంగా చేయండి

దీని కోసం XP ది ఎదో ఒక **CD, లేదా ఇంటర్నెట్** సదుపాయం ఉండాలి.

CD ఉన్న వాళ్ళైతే

- నియంత్రణ ప్యానల్ లో తేదీ, సమయం, భాష మరియు ప్రాంతీయ ఎంపికలు లో ప్రాతీయం, భాష ఎంపికలు (Control Panel లో Date, Time Language and Regional Settings లో Regional and Language settings) కి వెళ్ళండి.

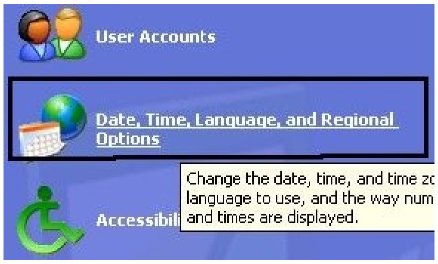

- ఆ తెరుచుకున్న విండోలో, క్రింద బొమ్మలో చూపించినట్టు భాషలు(Languages) అనే ట్యాబ్ మీద నొక్కండి.

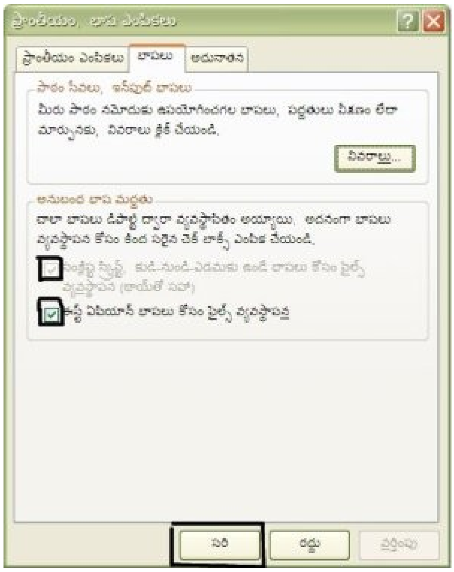

- అక్కడ పైన చూపిన విధంగా టిక్కు పెట్టని రెండు బాక్సులుంటాయి. వాటిని టిక్ చేసేసి OK కొట్టేయండి. CD పెట్టమని అడుగుతుంది, పెట్టేసి OK అని కొట్టేయండి.
- అంతా అయిపోయాక CD తీసేసి కంప్యూటర్ని రీబూట్ చేయండి.
- ఏదైన **తెలుగు** వెబ్‌సైట్ కి వెళ్ళి చూడండి. మీరు ఇక మీ కంప్యూటర్లో **తెలుగు** నిక్షేపంగా చదువుకోవచ్చు, స్టోర్ చేస్కోవచ్చు.

ఒక్క మాట! Notepad లో సేవ్ చేసేటప్పుడు, ఎన్‌కోడింగ్(encoding) UTF-8 ఉండేలా చూస్కోండి. లేకపోతే మీరు సేవ్ చేసింది మళ్ళీ తెరిచి చూస్తే అది సరిగ్గా చూపించదు.

ఒకవేళ CD లేకపోతే, ఇంటర్నెట్ సదుపాయం ఉంటే

1. ఈ లంకె నొక్కి పోతన, వేమన ఫోంట్లు దించుకోండి.
2. దించుకున్నాక, దాన్ని unzip చేస్తే వచ్చే Pothana2000.ttf మరియు vemana.ttf లను C:\Windows\Fonts లోకి copy చేయండి.
3. ఏదైన తెలుగు వెబ్‌సైట్ కి వెళ్ళి తెలుగు చదవడం మొదలెట్టండి.

ఒకవేళ ఇంటర్నెట్ సదుపాయం కూడా లేకపోతే, వేరే ఏదైనా ఇంటర్నెట్ ఉన్న కంప్యూటర్లో పైన చెప్పిన ఫోంట్లు దించుకుని, పెన్ డ్రైవ్ లో కాపీ చేస్కుని, దాంట్లోనుంచి మీ కంప్యూటర్కి కాపీ చేసి, ఇక రెండో Step లో చెప్పినట్టు చేసెయ్యండి.. పై రెండు మార్గాలకి తేడ ఏంటంటే, మొదటి పద్దతిలో మీరు తెలుగుతో పాటు ఇలాంటి ఎన్నో భాషలు కూడా చదువగలుగుతారు, రెండవదాంట్లో ఒక్క **తెలుగు** మాత్రమే అదనంగా చదువగలుగుతారు.